

LEGENDE	
	Limites de communes
	Limites de Parcelles
	Numéro de Parcelle
	Poste de livraison (10x3)
	Poste de conversion (13x3)
	Panneaux photovoltaïques fixes 6x4 et 6x11 panneaux
	Clôtures grillagées,
	Piste d'exploitation
	Citerne SDIS 60m³
	Accès et servitudes réseaux jusqu'au domaine public

Maître d'ouvrage : ENGIE PV MARCOUSSIS 1 Maître d'oeuvre : Atelier MG		Centrale photovoltaïque Ferme solaire de Marcoussis Commune de Marcoussis (91460)	
SARL au capital de 4000 € 1300 av. A. Einstein - 34000 Montpellier Tél : 04 67 17 03 13 - Fax : 04 67 17 70 93 Siren : 790 696 843 - Ordre Architectes : S15945		Construire - PC02d - Plan de masse des constructions - fond photo MAC_PC01_18-04-20-PC02d	
		Echelle : 1/3500	
03/05/2018	Complément du PC n°091 363 18 30015 déposé le 15/03/2018	Auteur : PC	Vérifié par : ID
08/03/2018	Création ticket n°: 8906	Indice:	Format papier:
Date	Modifications	B	A3

**Plan masse topographique
Avant travaux GC**



**Plan masse topographique
Après travaux GC**

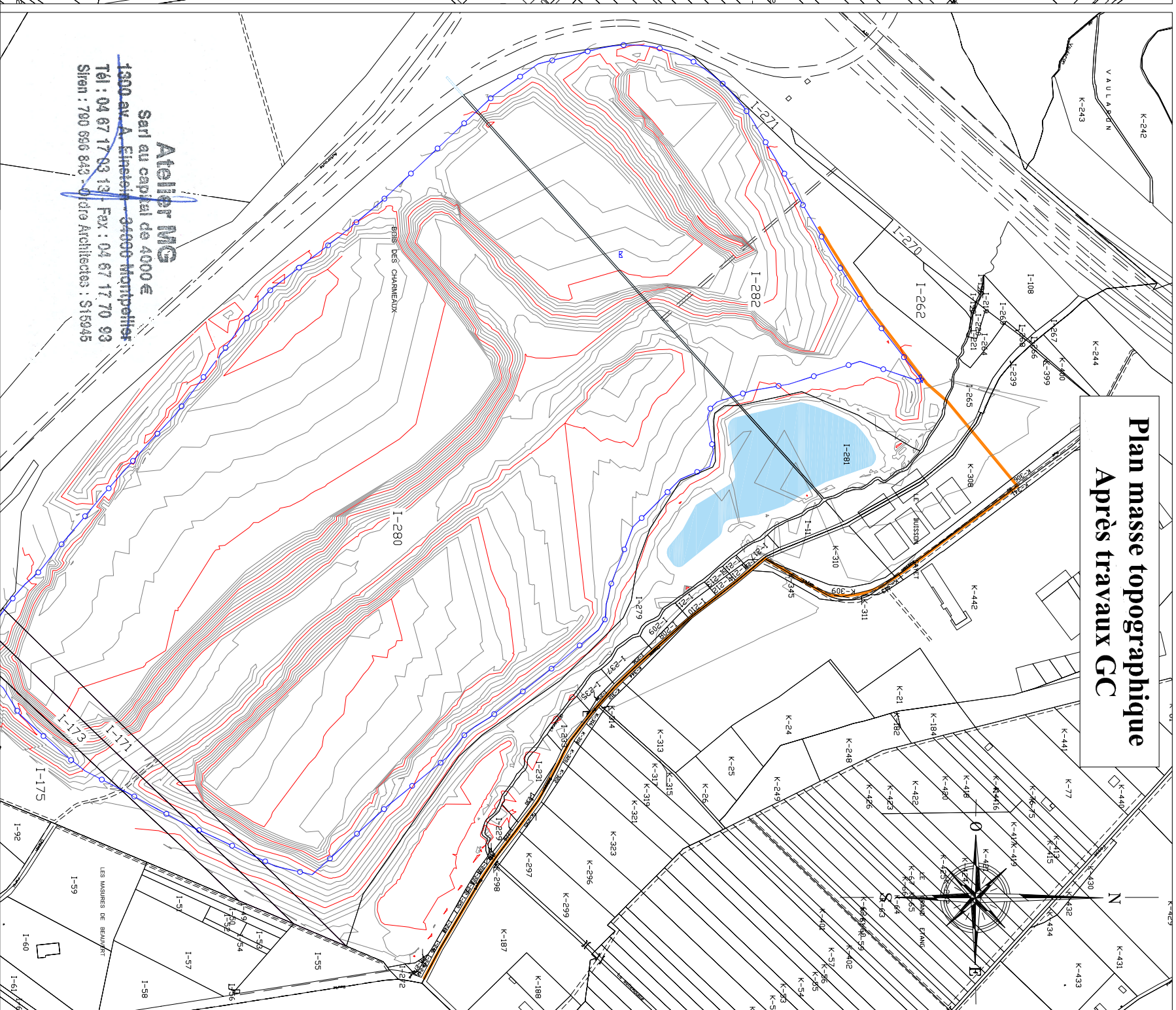

Atelier MG
Sarl au capital de 4000 €
1300 av. A. Einstein - 34000 Montpellier
Tél : 04 67 17 03 13 - Fax : 04 67 17 70 93
Site : 700 656 842 - Ofcra Architectes : 516945

Maitre d'ouvrage :
ENGIE PV MARCOUSSIS I

Centrale photovoltaïque Ferme solaire de Marcoussis
Commune de Marcoussis (91460)

Maitre d'oeuvre :



"Le Triangle II"
Parc d'activités William II
215 rue Samuel Morel - CS 20756
34067 MONTPELLIER Cedex 2
Tél: 04 99 52 64 70 - Fax: 04 99 54 64 71
Mail: info.en@engie.com

Permis de Construire - PC02e - Plan de masse topographique avant / après		MAC_PC01_18-04-20-PC02e	
Echelle : 1/5000		Vérifié par : ID	
03/05/2018	Complément du PC n°091 363 18 30015 déposé le 15/03/2018	Auteur : PC	Format papier :
08/03/2018	Création ticket n° : 8906	Indice : B	A3
Date	Modifications		

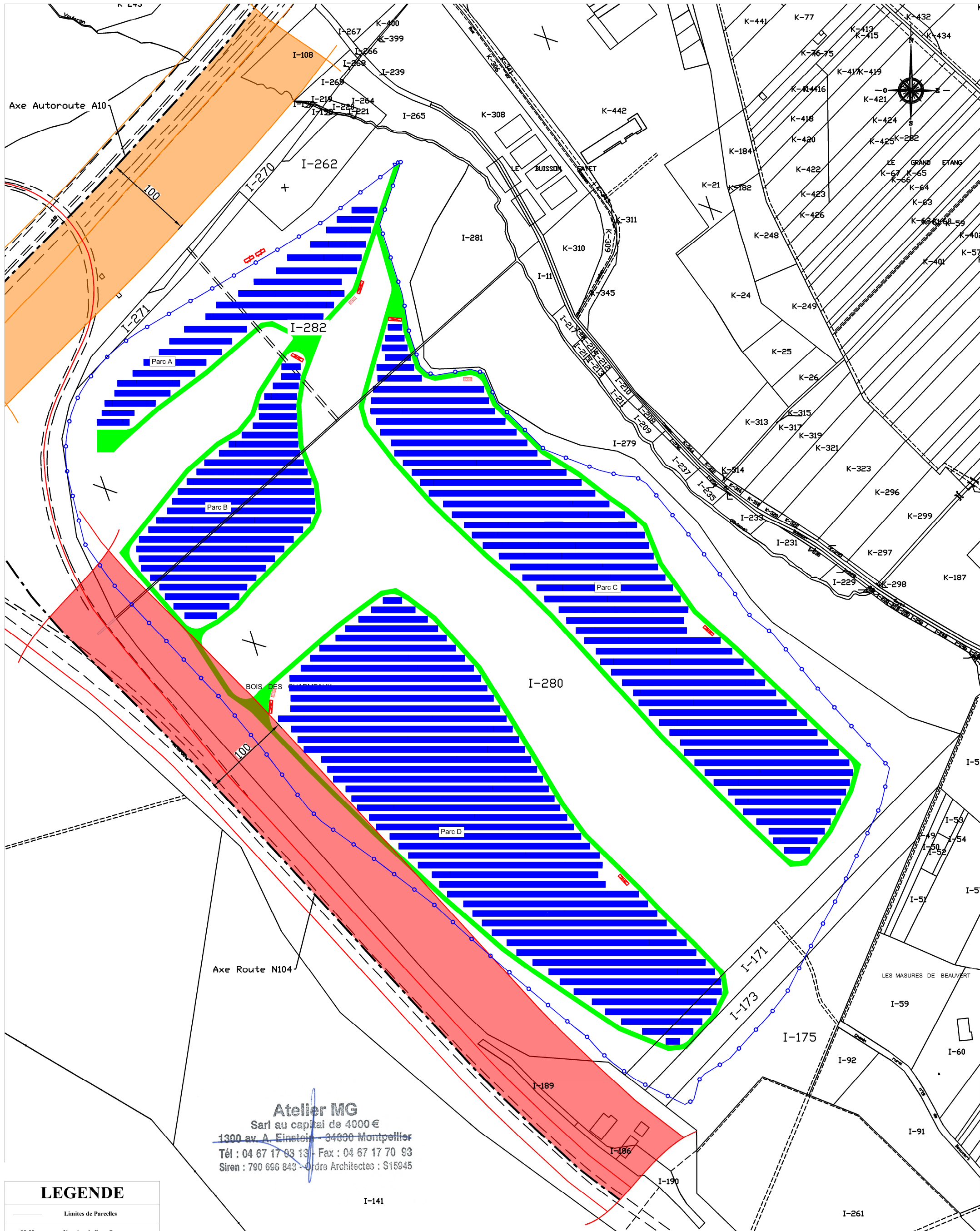

Atelier MG
 Sarl au capital de 4000 €
 1300 av. A. Einstein - 34000 Montpellier
 Tél : 04 67 17 03 13 - Fax : 04 67 17 70 93
 Siren : 790 666 843 - Ordre Architectes : S15945

LEGENDE	
	Limites de Parcelles
	Numéro de Parcelle
	Poste de livraison (10x3)
	Poste de conversion (13x3)
	Panneaux photovoltaïques fixes 6x4 et 6x11 panneaux
	Clôtures grillagées.
	Piste d'exploitation
	Citerne SDIS 60m³
	Bande d'inconstructibilité 100m Autoroute A10
	Bande d'inconstructibilité 100m Route N 104

Maître d'ouvrage : ENGIE PV MARCOUSSIS 1		Centrale photovoltaïque Ferme solaire de Marcoussis Commune de Marcoussis (91460)	
Maître d'oeuvre : "Le Triade II" Parc d'Activités Millénaire II 215 Rue Samuel Morse - CS 20756 34967 MONTPELLIER Cedex2 Tél: 04 99 52 64 70 - Fax: 04 99 54 64 71 Mail: info.egn@engie.com		Permis de Construire - PC02f - Plan de masse des constructions - bande d'inconstructibilité	
		MAC_PC01_18-04-20-PC02f	
		Echelle : 1/3500	
		Auteur : PC	Vérifié par : ID
		Indice:	Format papier:
03/05/2018		Complément du PC n°091 363 18 30015 déposé le 15/03/2018	
Date		Modifications	
		A	A3

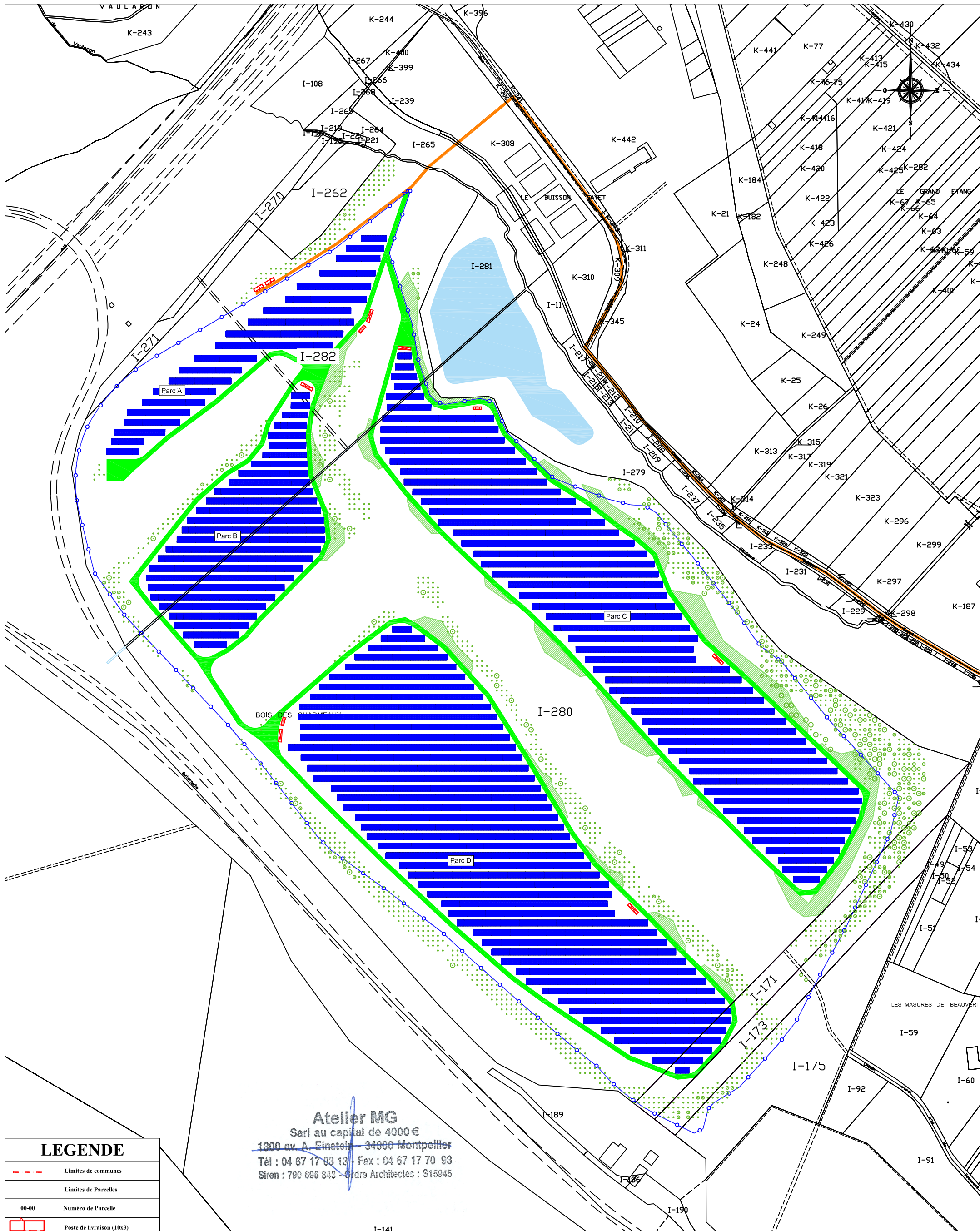

Atelier MG
 Sarl au capital de 4000 €
 1300 av. A. Einstein - 34000 Montpellier
 Tél : 04 67 17 93 13 - Fax : 04 67 17 70 93
 Siren : 790 666 843 - Ordre Architectes : S15945

LEGENDE	
	Limites de communes
	Limites de Parcelles
	Numéro de Parcelle
	Poste de livraison (10x3)
	Poste de conversion (13x3)
	Panneaux photovoltaïques fixes 6x4 et 6x11 panneaux
	Clôtures grillagées
	Piste d'exploitation
	Citerne SDIS 60m³
	Masse arbustive renforcée
	Masse arborée renforcée
	Accès et servitudes réseaux jusqu'au domaine public

Maitre d'ouvrage : ENGIE PV MARCOUSSIS 1		Centrale photovoltaïque Ferme solaire de Marcoussis Commune de Marcoussis (91460)	
Maitre d'oeuvre : "Le Triade II" Parc d'Activités Millénaire II 215 Rue Samuel Morse - CS 20756 34967 MONTPELLIER Cedex2 Tél: 04 99 52 64 70 - Fax: 04 99 54 64 71 Mail: info.egn@engie.com		Permis de Construire - PC02g - Plan de masse des constructions - plantations	
		MAC_PC01_18-04-20-PC02g	
		Echelle : 1/3500	
		Auteur : PC	Vérifié par : ID
03/05/2018		Complément du PC n°091 363 18 30015 déposé le 15/03/2018	
Date		Indice: A	Format papier: A3
		Modifications	

Ferme solaire de Marcoussis - Coupe longitudinale A-A'

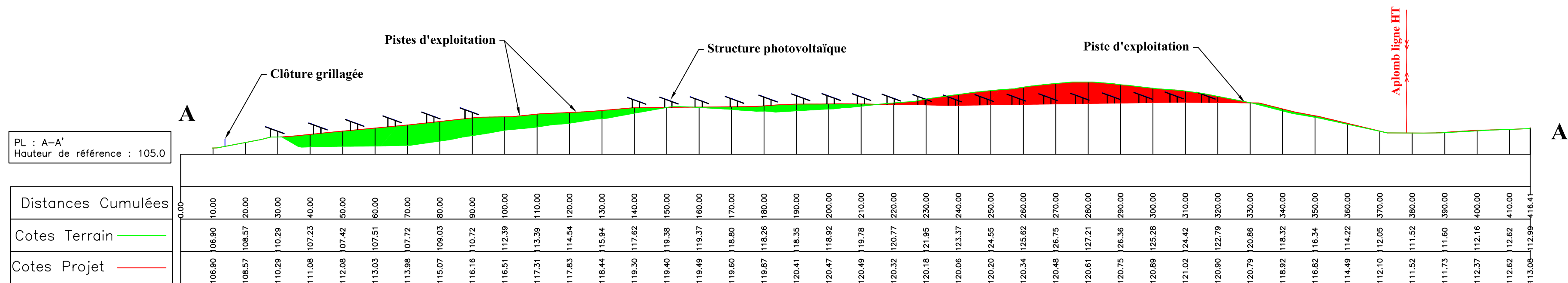

Atelier MG
 Sarl au capital de 4000 €
 1300 av. A. Einstein - 34000 Montpellier
 Tél : 04 67 17 03 13 - Fax : 04 67 17 70 93
 Siren : 790 686 843 - Ordre Architectes : S15945

Maître d'ouvrage : ENGIE PV MARCOUSSIS 1		Centrale Photovoltaïque Ferme solaire de Marcoussis Commune de Marcoussis (91460)	
Maître d'oeuvre : "Le Triade II" Parc d'Activités Millénaire II 215 rue Samuel Morse - CS 20756 34967 MONTPELLIER Cedex2 Tél: 04 99 52 64 70 - Fax: 04 99 54 64 71 Mail: info.egp@engie.com		Permis de Construire - PC03a - Plan en coupe du terrain et de la construction	
		MAC_PC01_18-04-20-PC03a	
		Echelle : 1/1000	
03/05/2018	Complément du PC n°091 363 18 30015 déposé le 15/03/2018	Auteur : PC	Vérfié par : ID
08/03/2018	Création ticket n°: 8906	B	600x 297
Date	Modifications		